



M a t e r i á l

na zasadnutie Mestského zastupiteľstva v Spišských Vlachoch

Vec: Návrh na zvýšenie kapacity MŠ Spišské Vlachy

Dôvod predloženia:

Nepostačujúca kapacita MŠ
vzhľadom k prijatým
žiadostiam na nasledujúci
školský rok.

Bližšie špecifikované
v Dôvodovej správe

Materiál obsahuje:

I. Dôvodová správa

II. Návrh uznesenia

III. Prílohy materiálu

Príloha č. 1

Príloha č. 2

Príloha č. 3 Krycí list rozpočtu

Príloha č. 4 Súhrnný list stavby

Príloha č. 5 Nákres súčasného stavu

Príloha č. 6 Nákres búracích prác

Príloha č. 7 Nákres pôdorysu

Príloha č. 8 Rez návrhu

Spracoval: Mgr. Jana Fabryová

Zodpovedá: Mgr. Jana Fabryová

Predkladá: Mgr. Jana Fabryová

I.

Dôvodová správa

A) Zhodnotenie doterajšieho stavu:

Materskú školu v školskom roku 2014/2015 navštevuje 77 detí, čo je naplnenosť podľa noriem v zmysle vyhlášky MZ SR č. 527/2007 Z. z. o podrobnostiach o požiadavkách na zariadenia pre deti a mládež, t. j. že podľa § 3 ods. 2 vyhlášky MZ SR č. 527/2007 Z. z. musí byť zabezpečené na jedno dieťa najmenej 4 m² plochy dennej miestnosti, ktorá plní funkciu herne a spálne.

Materská škola evidovala z predchádzajúceho školského roku 29 žiadostí, ktorým z nedostatku priestorov bolo vydané rozhodnutie o neprijatí. Mnohé z týchto detí v tomto školskom roku navštevovali MŠ v okolitých obciach: Slatvina, Vojkovce, Olcnavá, Bystrany, Spišský Hrušov a Žehra.

Rodičia týchto detí sa po termíne zápisu, ktorý trval od 1. 03. do 20.03.2015 denne dožadovali odpovede, či budú ich deti v tomto školskom roku prijaté v mieste bydliska, t.j. v našej materskej škole. 20.03.2015 som mestské zastupiteľstvo informovala o tom, že počet žiadostí o prijatie bol k uvedenému dátumu 50 a pre riešenie nepriaznivej situácie som navrhovala dva varianty. Jeden spočíval v zriadení triedy v jedálni SNP1 a druhý v zriadení triedy vo voľných priestoroch ZŠ Komenského 6.

B) Zdôvodnenie novej úpravy:

Jednanie na RÚVZ v Spišskej Novej Vsi a následná obhliadka prevádzky zo strany vedúcej oddelenia Hygieny detí a mládeže Mgr. Ivety Tkáčovej priniesli návrhy riešenia v podobe druhej alternatívy. Prvá možnosť by si vyžadovala veľké úpravy a pri každej triede by musela byť zriadená samostatná výdajňa stravy a kapacita samotnej triede prerobenej z jedálne by postačovala iba pre 10 detí.

Na zastupiteľstve v marci som prezentovala potrebu urobiť analýzu demografickej krivky narodených detí v jednotlivých ročníkoch. Z výpisu je zrejmé, že na najbližšie tri roky bude dostatočný počet detí na 5 tried, ak rodičia prejavia záujem o umiestnenie detí do MŠ.

C) Dopad na rozpočet a hospodárenie mesta:

Vzhľadom k tomu, že som bola prítomná na schvaľovaní rozpočtu dňa 20.03.2015, kde Základnej škole Komenského 6 boli prerozdelené ušetrené finančné prostriedky z ktorých by vedenie školy zabezpečilo rekonštrukciu WC, MŠ by tým získala 1 triedu, t.j. 20 miest, dňa 20.04.2015 som rodičom vydala rozhodnutia o prijatí detí do MŠ v počte 50. Jedna žiadosť obsahovala požiadavku s dátum nástupu dieťaťa do MŠ v januári 2016. K tejto žiadosti bolo vydané rozhodnutie o neprijatí, pretože počas školského roka sa deti do MŠ nebudú prijímať.

D) Dopad na personálne náklady:

Pri zriadení novej triedy MŠ ušetrí na mzdových nákladoch pre prevádzkových zamestnancov a to tým, že nebudeme prijímať nových zamestnancov, ale prerozdělíme prácu medzi súčasný stav zamestnancov a zamestnanci si vykonajú skúšky spôsobilosti pre prácu s potravinami. Pre fungovanie triedy je potrebné prijať iba pedagóga pre predprimárne vzdelávanie. Jedinou nevýhodou bude rozdelenie organizácie MŠ na 3 prevádzky a s tým súvisiaci rozvoz stravy pre stravníkov. Riešenie vidíme vo využívaní prepravy vlastným autom určeným iba na prevoz stravy.

E) Potreba úpravy predpisovej základne:

nie

F) Dopadna činnosti ostatných orgánov samosprávy mesta:

Materská škola by potrebovala zo strany mesta zabezpečiť spomínaný prevoz stravy a úpravu vonkajšej plochy pre deti. Rodičia novoprijatých detí sa tiež chcú brigádnicke zapojiť do úprav v rámci svojich možností.

G) Variantné riešenia: (potrebné uviesť výhody a nevýhody jednotlivých variantov)

Vzhľadom k tomu, že mesto nemá iné voľné priestory na vytvorenie novej triedy, toto vidíme ako vyhovujúce riešenie.

H) Riešenie odporúčané spracovateľom.

V prípade schválenia návrhu navrhujeme rekonštrukcie začať po zabezpečení krokov verejného obstarávania, aby sa práce stihli vykonať načas a neodsúvali sa na prázdninové mesiace.

II.

N á v r h u z n e s e n i a

k materiálu

Po prerokovaní materiálu **Mestské zastupiteľstvo v Spišských Vlachoch:**

I. schvaľuje:

predložené variantne riešenie na vytvorenie prevádzky materskej školy v priestoroch ZŠ na Komenského ulici v Spišských Vlachoch a schvaľuje predmetnú rekonštrukciu tykajúcu sa rozšírenia kapacity materskej škôlky v hodnote 44 509,26 Eur.

KRYCÍ LIST ROZPOČTU

Stavba: Vytvorenie prevádzky materskej školy v priestoroch ZŠ na Komenského ulici
v Spišských Vlachoch

JKSO:

Miesto: Spišské Vlachy

KS:

Dátum: 14.05.2015

Objednávateľ:

Základná škola, Komenského 6. Spišské Vlachy

IČO:

IČO DPH:

Zhotoviteľ:

IČO:

IČO DPH:

Projektant:

Ing. arch. Martin Čurilla

IČO:

IČO DPH:

Spracovateľ:

Anna Hricová

IČO:

IČO DPH:

Náklady z rozpočtu 37 091,05

Ostatné náklady 0,00

Cena bez DPH 37 091,05

DPH základná 20,00% z 0,00 0,00

znižená 20,00% z 37 091,05 7 418,21

Cena s DPH v EUR 44 509,26

Projektant

Dátum a podpis:

Pečiatka

Spracovateľ

Dátum a podpis:

Pečiatka

Objednávateľ

Dátum a podpis:

Pečiatka

Zhotoviteľ

Dátum a podpis:

Pečiatka

REKAPITULÁCIA ROZPOČTU

Stavba: Vytvorenie prevádzky materskej školy v priestoroch ZŠ na Komenského ulici v Spišských Vlachoch

Miesto: Spišské Vlachy

Dátum: 14.05.2015

Objednávateľ: Základná škola, Komenského 6. Spišské Vlachy

Projektant: Ing. arch. Martin Čurlilla

Zhotoviteľ:

Spracovateľ: Anna Hricová

Kód - Popis

Cena celkom [EUR]

1) Náklady z rozpočtu

37 091,05

HSV - Práce a dodávky HSV

8 068,23

1 - Zemné práce

51,33

2 - Zakladanie

178,54

3 - Zvislé a kompletne konštrukcie

2 002,97

4 - Vodorovné konštrukcie

252,83

6 - Úpravy povrchov, podlahy, osadenie

3 287,02

9 - Ostatné konštrukcie a práce-búranie

1 604,47

99 - Presun hmôt HSV

691,08

PSV - Práce a dodávky PSV

27 022,82

721 - Zdravotech. vnútorná kanalizácia

3 500,00

725 - Zdravotechnika - zariad'. predmety

8 286,83

731 - Ústredné kúrenie, kotolne

2 000,00

763 - Konštrukcie - drevostavby

822,19

766 - Konštrukcie stolárske

4 812,73

771 - Podlahy z dlaždíc

1 677,31

781 - Dokončovacie práce a obklady

4 901,09

784 - Dokončovacie práce - maľby

1 022,69

M - Práce a dodávky M

2 000,00

21-M - Elektromontáže

2 000,00

2) Ostatné náklady

0,00

Celkové náklady za stavbu 1) + 2)

37 091,05

ROZPOČET

Stavba: Vytvorenie prevádzky materskej školy v priestoroch ZŠ na Komenského ulici v Spišských Vlachoch

Miesto: Spišské Vlachy

Dátum: 14.05.2015

Objednávateľ: Základná škola, Komenského 6. Spišské Vlachy

Projektant: Ing. arch. Martin Čurilla

Zhotoviteľ:

Spracovateľ: Anna Hricová

PČ	Typ	Kód	Popis	MJ	Množstvo	J.cena [EUR]	Cena celkom [EUR]
----	-----	-----	-------	----	----------	--------------	-------------------

Náklady z rozpočtu

37 091,050

HSV - Práce a dodávky HSV

8 068,228

1 - Zemné práce

51,326

1	K	132201101	Výkop ryhy do šírky 600 mm v horn.3 do 100 m3	m3	2,353	21,813	51,326
---	---	-----------	---	----	-------	--------	--------

2 - Zakladanie

178,541

2	K	274313521	Betón základových pásov, prostý tr.C 12/15	m3	2,353	75,878	178,541
---	---	-----------	--	----	-------	--------	---------

3 - Zvislé a kompletne konštrukcie

2 002,969

3	K	310239211	Zamurovanie otvoru s plochou nad 1 do 4m2 v murive nadzákladného tehliami na maltu	m3	0,963	182,777	176,014
4	K	317165101	Prekladový trámec YTONG šírky 125 mm, výšky 124 mm, dĺžky 1150 mm	ks	9,000	9,691	87,219
5	K	317165241	Nosný preklad YTONG šírky 375 mm, výšky 249 mm, dĺžky 1300 mm	ks	3,000	41,665	124,995
6	K	317165245	Nosný preklad YTONG šírky 375 mm, výšky 249 mm, dĺžky 2250 mm	ks	1,000	73,527	73,527
7	K	342272101	Omburovka z tvárníc YTONG hr. 75 mm P2-500 hladkých, na MVC a maltu YTONG (75x249x599)	m2	5,970	16,815	100,386
8	K	342272102	Priečky z tvárníc YTONG hr. 100 mm P2-500 hladkých, na MVC a maltu YTONG (100x249x599)	m2	51,455	20,695	1 064,861
9	K	342272104	Priečky z tvárníc YTONG hr. 150 mm P2-500 hladkých, na MVC a maltu YTONG (150x249x599)	m2	6,660	25,639	170,756
10	K	349231811	Prímurovka ostenia s ozubom z tehál vo vybraných otvoroch nad 80 do 150 mm	m2	3,000	38,136	114,408
11	K	349231821	Prímurovka ostenia s ozubom z tehál vo vybraných otvoroch nad 150 do 300 mm	m2	1,500	60,535	90,803

4 - Vodorovné konštrukcie

252,828

12	K	430321313	Schodiskové konštrukcie, betón železový tr. C 16/20	m3	1,482	96,512	143,031
13	K	430362021	Výstuž schodiskových konštrukcií zo zvaraných sietí z drôtov typu KARI	t	0,060	1 271,983	76,319
14	K	431351121	Debnenie do 4 m výšky - podest a podstupňových dosiek podozvisne priamočiarvch zhotovenie	m2	1,412	19,828	27,997
15	K	431351122	Debnenie do 4 m výšky - podest a podstupňových dosiek podozvisne priamočiarvch odstránenie	m2	1,412	3,882	5,481

6 - Úpravy povrchov, podlahy, osadenie

3 287,017

16	K	612467185	Vnutorná omietka stien CEMIX jednovrstvová pre všetky stavebné materiály, bez dodatočnej povrchovej úpravy miešaná strojne, nanášaná	m2	188,170	7,232	1 360,845
17	K	612481119	Potiahnutie vnútorných stien, sklotextílnou mrežkou	m2	128,170	6,988	895,652
18	K	632450207	Betónový poter Weber - Terranova, weber.bat estrich, podlahová hmota do 20 Mpa, hr. 30 - 40 mm	m2	34,200	18,175	621,585
19	K	642942111	Osadenie oceľovej dverovej zárubne alebo rámu, plochy otvoru do 2.5 m2	ks	10,000	9,826	98,260
20	M	5533194000	Zárubňa oceľová CgU 60x197x10cm L	ks	9,000	22,292	200,628
21	M	5533194400	Zárubňa oceľová CgU 80x197x10cm L	ks	1,000	22,409	22,409
22	K	642944121	Osadenie oceľ. dverných zárubní lisov. alebo z uhol. s vybet. prahu. dodatočne s plochou do 2.5	ks	2,000	17,529	35,058
23	M	5533198400	Zárubňa oceľová CgU 80x197x16cm L	ks	2,000	26,290	52,580

9 - Ostatné konštrukcie a práce-búranie

1 604,469

24	K	962031132	Búranie priečok z tehál pátených, plných alebo dutých hr. do 150 mm. -0,19600t	m2	38,240	2,255	86,231
25	K	965042231	Búranie podkladov pod dlažby, liatych dlažieb a mazanín, betón, liaty asfalt hr. nad 100 mm, plochy do 4 m2. -2,20000t	m3	4,563	71,646	326,921

PČ	Typ	Kód	Popis	MJ	Množstvo	J.cena [EUR]	Cena celkom [EUR]
26	K	968061125	Vyvesenie dreveného dverného krídla do suti plochy do 2 m ² . -0.02400t	ks	14,000	0,491	6,874
27	K	968062357	Vybúranie drevených rámov okien dvojitých alebo zdvojených, plochy nad 4 m ² . -0.04700t	m ²	5,400	3,700	19,980
28	K	968072455	Vybúranie kovových dverových zárubní plochy do 2 m ² . -0.07600t	m ²	17,600	8,098	142,525
29	K	971033561	Vybúranie otvorov v murive tehl. plochy do 1 m ² hr. do 600 mm. -1.87500t	m ³	0,375	61,746	23,155
30	K	971033651	Vybúranie otvorov v murive tehl. plochy do 4 m ² hr. do 600 mm. -1.87500t	m ³	1,980	42,130	83,417
31	K	979081111	Odvoz sutiny a vybúraných hmôt na skládku do 1 km	t	24,400	11,701	285,504
32	K	979081121	Odvoz sutiny a vybúraných hmôt na skládku za každý ďalší 1 km	t	366,000	0,412	150,792
33	K	979082111	Vnútroštavenisková doprava sutiny a vybúraných hmôt do 10 m	t	24,400	7,634	186,270
34	K	979089012	Poplatok za skladovanie - betón, tehly, dlaždice (17 01), ostatné	t	24,400	12,000	292,800

99 - Presun hmôt HSV

691,078

35	K	999281111	Presun hmôt pre opravy a údržbu objektov vrátane vonkajších plášťov výškov do 25 m.	t	24,040	28,747	691,078
----	---	-----------	---	---	--------	--------	---------

PSV - Práce a dodávky PSV

27 022,822

721 - Zdravotech. vnútorná kanalizácia

3 500,000

36	K	721P2TI	Zdravotechnika -oprava a doplnenie rozvodov kanalizácie a vodovodu	ks	1,000	3 500,000	3 500,000
----	---	---------	--	----	-------	-----------	-----------

725 - Zdravotechnika - zariad'. predmety

8 286,831

37	K	725110814	Demontáž záchoda odsávacieho alebo kombináčného. -0.03420t	súb.	9,000	4,793	43,137
38	K	725119307	Montáž záchodovej misy kombinovanej s rovným odoadom	súb.	10,000	30,517	305,170
39	M	6420141860	WC kombivrátane sedátka a pripoj.ventil, trubička	ks	10,000	250,000	2 500,000
40	K	725122813	Demontáž pisoára s nádržkou a 1 záchodom, - 0.01720t	súb.	6,000	4,148	24,888
41	K	725129210	Montáž pisoárového záchodku z bieleho diturvitu s automatickým splachovaním	súb.	3,000	28,713	86,139
42	M	6420131890	Pisoár so senzorom DOMINO biela, obl.č. 8411010004871	ks	3,000	327,147	981,441
43	K	725210821	Demontáž umývadiel alebo umývadielok bez výtokovej armatúry. -0.01946t	súb.	4,000	3,728	14,912
44	K	725219401	Montáž umývadla na skrutky do muriva, bez výtokovej armatúry	súb.	9,000	22,747	204,723
45	M	6420130570	Umývadlo veľké	ks	4,000	150,933	603,732
46	M	6420136280	Umývadlietko	ks	4,000	88,719	354,876
47	M	6420138430	Rohové umývadlietko	ks	1,000	78,323	78,323
48	K	725329202	Montáž veľkokuchynských drezov, samostatne stojacich dvojdrezových, bez výtok. armatúr	súb.	1,000	8,547	8,547
49	M	5523134900	Drez antikorový 800 x 600 x 2 IIA - dvojdrez	ks	1,000	117,424	117,424
50	K	725330820	Demontáž výlevky bez výtok. armatúry, bez nádrže a splachovacieho potrubia diturvitovej. -0.03470t	súb.	1,000	5,862	5,862
51	K	725333360	Montáž výlevky keramickej voľne stojacej bez výtokovej armatúry	súb.	2,000	19,985	39,970
52	M	6420144370	Výlečka diturvitová biela	ks	2,000	207,637	415,274
53	K	725399103	Montáž digestora do kuchynskej linky	ks	1,000	8,851	8,851
54	M	4290018679	Digestor + odsavacie potrubie	ks	1,000	300,000	300,000
55	K	725829201	Montáž batérie umývadlovej a drezovej nástennej nákovej alebo klasickej	ks	14,000	6,683	93,562
56	M	5514671040	Batérie umývadlové a drezové	ks	14,000	150,000	2 100,000

731 - Ústredné kúrenie, kotolne

2 000,000

57	K	731UK	Doplnenie rozvodov ÚK a vykurovacích telies	ks	1,000	2 000,000	2 000,000
----	---	-------	---	----	-------	-----------	-----------

763 - Konštrukcie - drevostavby

822,185

58	K	763115112	Priečka SDK Rigips hr. 100 mm jednoducho opláštená doskami RB 12.5 mm s tep. izoláciou.	m ²	13,762	22,381	308,007
59	K	763115313	Priečka SDK Rigips hr. 125 mm jednoducho opláštená doskami RBL 12.5 mm s tep. izoláciou.	m ²	10,901	26,338	287,111
60	K	763181112	Zárubne oceľové pre SDK priečky KNAUF W111 v do 2.75 m š 600 mm hr. 100 mm	ks	1,000	71,928	71,928
61	K	763181132	Zárubne oceľové pre SDK priečky KNAUF W111 v do 2.75 m š 800 mm hr. 100 mm	ks	1,000	74,065	74,065
62	K	763181133	Zárubne oceľové pre SDK priečky KNAUF W111 v do 2.75 m š 800 mm hr. 125 mm	ks	1,000	81,074	81,074

766 - Konštrukcie stolárske

4 812,730

63	K	766641116	Montáž dveri plastových, vchodových dvojdielnych, so zasklením v. 2 m x š. 1.6 m	ks	1,000	64,800	64,800
----	---	-----------	--	----	-------	--------	--------

PČ	Typ	Kód	Popis	MJ	Množstvo	J.cena [EUR]	Cena celkom [EUR]
64	M	611412280TD2	Plastové dvere vonkajšie zasklenené čistočne zasklenené s izol. dvojskлом dvojkridlové 1400/2000	ks	1,000	940,000	940,000
65	K	766661112	Montáž dverového kridla kompletiz. otváracého do oceľovej alebo fošňovej zárubne. jednokridlové	ks	15,000	4,861	72,915
66	M	6117103113	Dvere vnútorné, laminátované M10, mechanicky odolné a iné. obl.č. CPLFE10 SAPELI	ks	10,000	92,001	920,010
67	M	6117103114	Dvere vnútorné, laminátované M13, mechanicky odolné 1/3 presklenie. obl.č. CPLFE13 SAPELI	ks	5,000	132,001	660,005
68	M	549163100P	Kľúčky + štitky	ks	15,000	25,000	375,000
69	M	611275910P	Dodávka a montáž vydajného okienka vysúveho s parapetom. 1000/1000	ks	1,000	250,000	250,000
70	M	611275910P04	Dodávka a montáž kuchynskej linky vrátane zabudovaných spotrebičov, sporák, chladnička, (dvere)	ks	1,000	1 000,000	1 000,000
71	M	611275910P2	Dodávka a montáž striešky nad vstupom (oceľ. konštrukcia + polykarbonátové dvere) 2100x2725mm	ks	1,000	530,000	530,000

771 - Podlahy z dlaždíc

1 677,305

72	K	771275307	Montáž obkladov schodiskových stupňov dlaždicami do flexibilného tmelu veľ. 300 x 300 mm	m2	2,775	15,788	43,812
73	K	771575107	Montáž podláh z dlaždíc keramických do tmelu	m2	50,200	12,866	645,873
74	M	5978650680	Dlaždice keramické protišmykové hr. 10mm	m2	51,204	16,000	819,264
75	K	771576109	Montáž podláh z dlaždíc keramických do tmelu flexibilného mrazuvzdorného veľ. 300 x 300 mm	m2	4,523	15,713	71,070
76	M	5976498310	Dlaždice keramické- gres mrazuvzdorné	m2	7,444	13,069	97,286

781 - Dokončovacie práce a obklady

4 901,085

77	K	781445015	Montáž obkladov stien z obkladačiek hutných, keramických do tmelu	m2	140,788	18,477	2 601,340
78	M	5976579100	Obkladačky keramické glazované jednofarebné hladké B 300x150 lla	m2	143,604	13,713	1 969,242
79	K	781491011	Montáž plastových profilov pre obklad do malty - roh steny	m	25,000	0,871	21,775
80	M	5538312300	lišta rohová z PVC 25	m	25,000	0,952	23,800
81	M	5538180002	Čistiace rohože Diplomat typ RB s vložkou z tvrdého vlákna a kefovým násadom 522 RD výška	m2	0,505	373,916	188,828
82	K	998781201	Presun hmôt pre obklady keramické v objektoch výšky do 6 m	%	48,050	2,000	96,100

784 - Dokončovacie práce - maľby

1 022,686

83	K	784452252	Maľby z maliarskych zmesí umývateľný interiérový náter (IKS) na jemnozrnný podklad výšky nad 3, 80 m	m2	102,420	5,000	512,100
84	K	784452472	Maľby z maliarskych zmesí Primalex, Farmal, ručne nanášané tónované s bielym stropom dvojnásobné na jemnozrnný podklad výšky nad 3, 80 m	m2	320,720	1,592	510,586

M - Práce a dodávky M

2 000,000

21-M - Elektromontáže

2 000,000

85	K	2100P	Úpravy elektroinštalácia a sloboprúd. rozvodov	ks	1,000	2 000,000	2 000,000
----	---	-------	--	----	-------	-----------	-----------

SÚHRNNÝ LIST STAVBY

Kód: 201533

Stavba: Vytvorenie prevádzky materskej školy v priestoroch ZŠ na Komenského ulici v Spišských Vlachoch

JKSO:

Miesto: Spišské Vlachy

KS:

Dátum: 14.05.2015

Objednávateľ:

Základná škola, Komenského 6. Spišské Vlachy

IČO:

IČO DPH:

Zhotoviteľ:

IČO:

IČO DPH:

Projektant:

Ing. arch. Martin Čurilla

IČO:

IČO DPH:

Spracovateľ:

Anna Hricová

IČO:

IČO DPH:

Náklady z rozpočtov

37 091,05

Ostatné náklady zo súhrnného listu

0,00

Cena bez DPH

37 091,05

DPH základná	20,00%	z	0,00	0,00
znižená	20,00%	z	37 091,05	7 418,21

Cena s DPH	v	EUR	44 509,26
-------------------	----------	------------	------------------

Projektant

Dátum a podpis:

Pečiatka

Spracovateľ

Dátum a podpis:

Pečiatka

Objednávateľ

Dátum a podpis:

Pečiatka

Zhotoviteľ

Dátum a podpis:

Pečiatka

REKAPITULÁCIA OBJEKTOV STAVBY

Kód: 201533
Stavba: Vytvorenie prevádzky materskej školy v priestoroch ZŠ na Komenského ulici v Spišských Vlachoch
Miesto: Spišské Vlachy Dátum: 14.05.2015
Objednávateľ: Základná škola, Komenského 6. Spišské Vlachy Projektant: Ing. arch. Martin Čurilla
Zhotoviteľ: Spracovateľ: Anna Hricová

Kód	Objekt	Cena bez DPH [EUR]	Cena s DPH [EUR]
1)	Náklady z rozpočtov	37 091,05	44 509,26
201533	Vytvorenie prevádzky materskej školy v priestoroch ZŠ na Komenského ulici v Spišských Vlachoch	37 091,05	44 509,26
2)	Ostatné náklady zo súhrnného listu	0,00	0,00
Celkové náklady za stavbu 1) + 2)		37 091,05	44 509,26

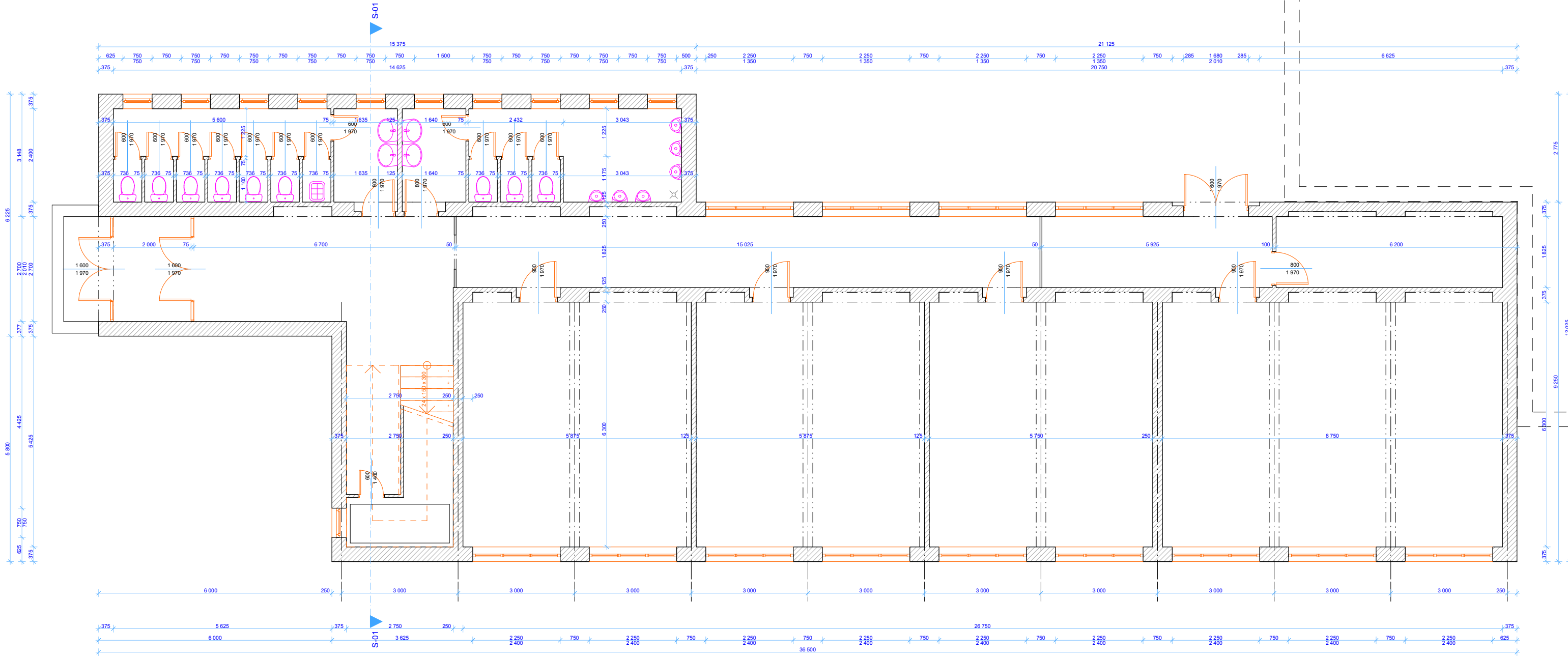

PROJEKT:	Arch-01 s.r.o.		
PROJEKTANT:	Ing. arch. Martin Čurilla		
INVESTOR:	Základná škola Komenského 6 053 61 Spišské Vlachy	Železničná 28, 053 61 Spišské Vlachy	
MIESTO STAVBY:	Spišské Vlachy, parc. č.	OBSAH VÝKRESU	
FORMÁT:	3xA4	Pódorys 1.NP - súčasný stav	
DÁTUM:	5/2015		
STUPEŇ PD	ohlásenie stavby		
MIERKA:	1:50		
STAVBA	Vytvorenie prevádzky materskej školy v priestoroch základnej školy na ul. Komenského 6 v Spišských Vlachoch.		VÝKRES Č. 6

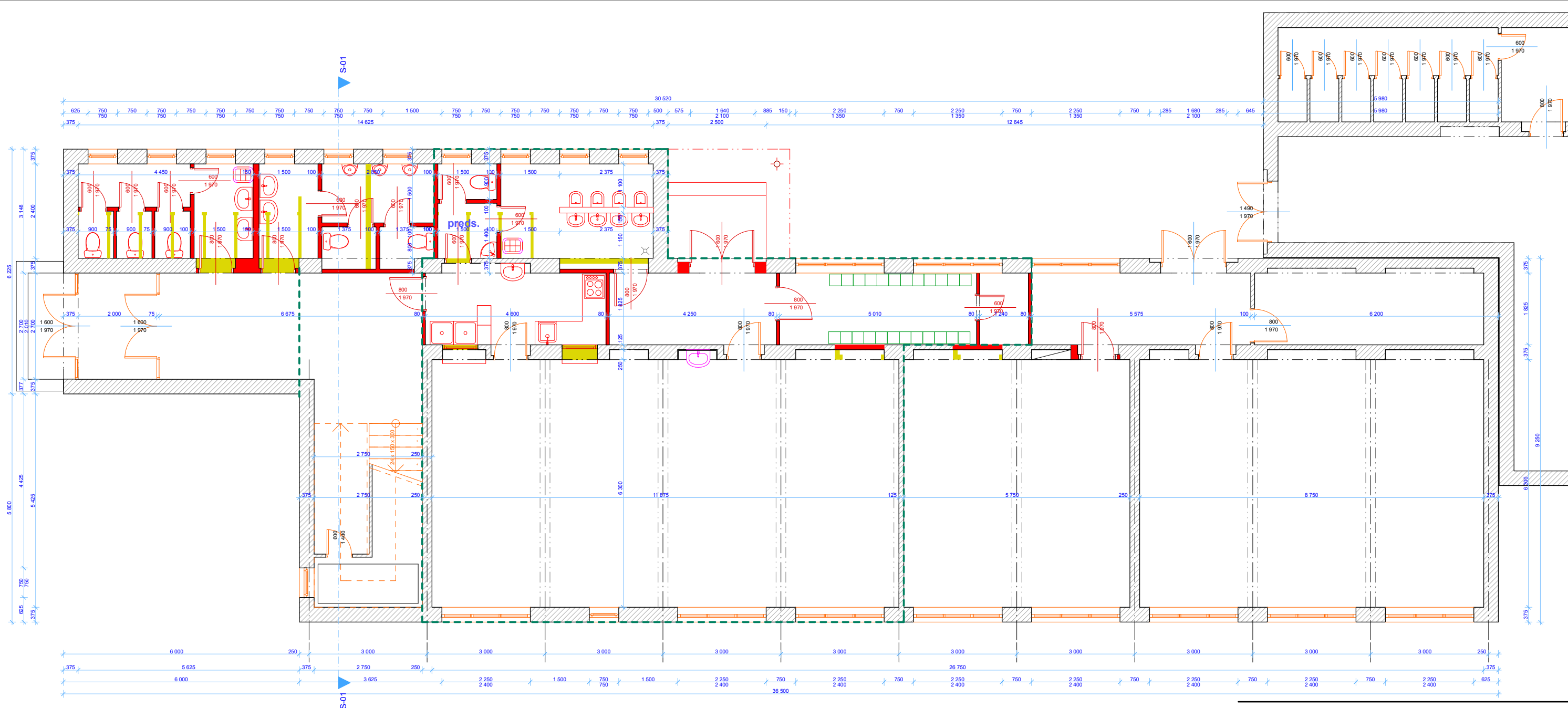

Legenda materiálov :

- odstránené konštrukcie
- nové konštrukcie
- ohraničenie priestorov škôlky

<p>PROJEKT: Arch-01 s.r.o. PROJEKTANT: Ing. arch. Martin Čurilla INVESTOR: Základná škola Komenského 6, 053 61 Spišské Vlachy</p>	<p>ARCH 1</p> <p>Zelezničná 28, 053 61 Spišské Vlachy</p>
<p>Miesto stavby: Spišské Vlachy, parc. č.</p>	<p>Obsah výkresu</p>
<p>FORMÁT: 3x44</p>	<p>Pôdorys 1.NP - búracie práce</p>
<p>DÁTUM: 5/2015</p>	<p>MIERKA: 1:50</p>
<p>STUPEŇ PD: ohlásenie stavby</p>	<p>Vytvorenie prevádzky materskej školy v priestoroch základnej školy na ul. Komenského 6 v Spišských Vlachoch.</p>
<p>STAVBA</p>	<p>VÝKRES Č. 7</p>

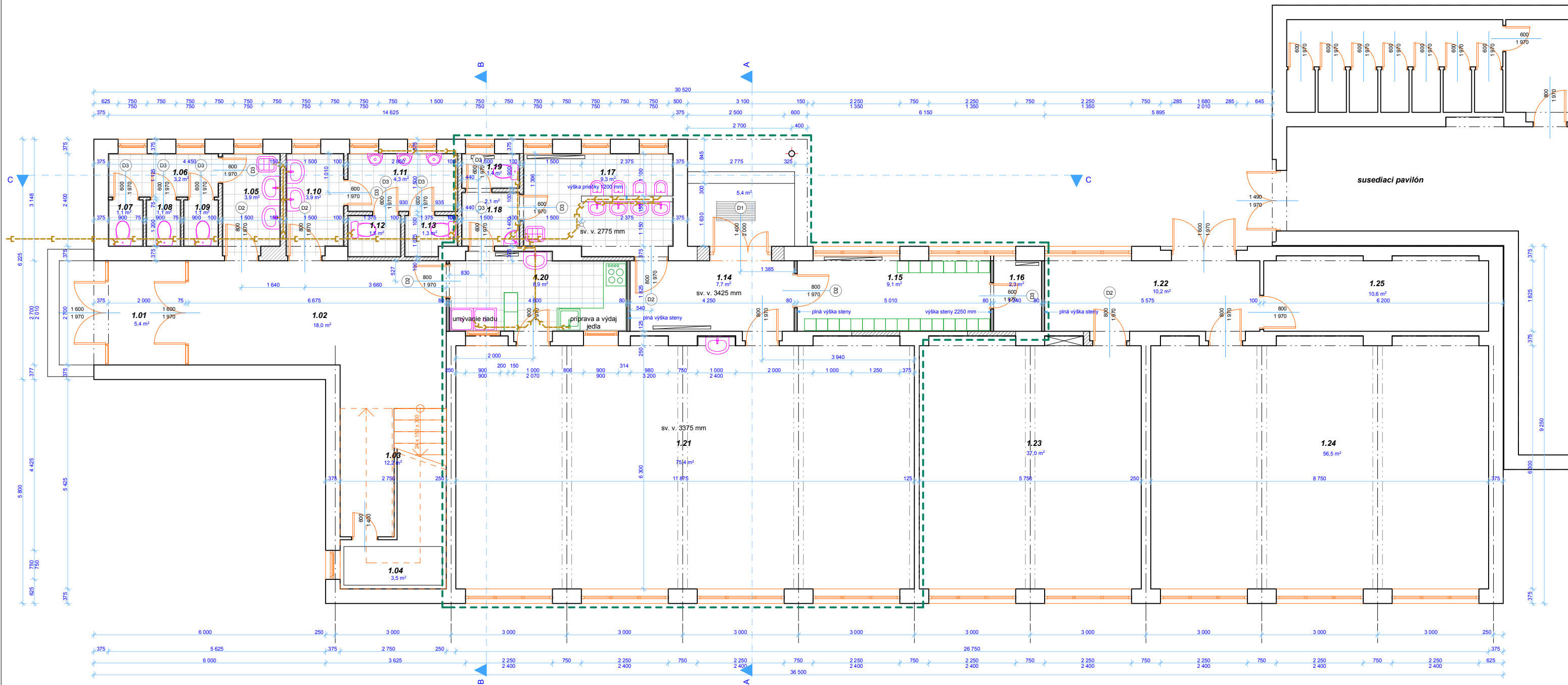

Legenda miestnosti :

ČÍSLO MIESTN.	NÁZOV MIESTNOSTI	PLOCHA (m ²)	ÚPRAVA PODLAHY	ÚPRAVA STROPU	ÚPRAVA PŮVRCHU STIEN
1.01	zadrženie	5,4	terazzo podlaha	výperná omietka	výperná omietka s obrúbeným náterom do v. 1,5 m
1.02	chodba	18,0	terazzo podlaha	výperná omietka	výperná omietka s obrúbeným náterom do v. 1,5 m
1.03	schodiisko	12,2	terazzo podlaha	výperná omietka	výperná omietka s obrúbeným náterom do v. 1,5 m
1.04	sklad - upratovačky	3,5	PVC podlaha	výperná omietka	výperná omietka
1.05	predsienka s umývadlami - WC dievčatá	3,9	keramická dlažba	výperná omietka	keramický obklad
1.06	predsienka - WC dievčatá	3,2	keramická dlažba	výperná omietka	keramický obklad
1.07	WC	1,1	keramická dlažba	výperná omietka	keramický obklad
1.08	WC	1,1	keramická dlažba	výperná omietka	keramický obklad
1.09	WC	1,1	keramická dlažba	výperná omietka	keramický obklad
1.10	predsienka s umývadlami - WC chlapci	3,9	keramická dlažba	výperná omietka	keramický obklad
1.11	pisárna	4,3	keramická dlažba	výperná omietka	keramický obklad
1.12	WC	1,5	keramická dlažba	výperná omietka	keramický obklad
1.13	WC	1,3	keramická dlažba	výperná omietka	keramický obklad
1.14	vstupná chodba - škôlka	7,7	keramická dlažba	výperná omietka	keramický obklad
1.15	šatňa - deti	9,1	keramická dlažba	výperná omietka	keramický obklad
1.16	šatňa - učiteľky	2,3	keramická dlažba	výperná omietka	keramický obklad
1.17	toalety (umývadlá, WC) - deti	9,3	keramická dlažba	výperná omietka	keramický obklad
1.08	predsienka	2,1	keramická dlažba	výperná omietka	keramický obklad
1.19	WC - personál	1,4	keramická dlažba	výperná omietka	keramický obklad
1.20	výdajňa jedla	8,3	keramická dlažba	výperná omietka	výperná omietka s obrúbeným náterom do v. 1,5 m
1.21	trieda	75,4	PVC podlaha	výperná omietka	výperná omietka s obrúbeným náterom do v. 1,5 m
1.22	vstupná chodba - odborné učebne	10,2	terazzo podlaha	výperná omietka	výperná omietka s obrúbeným náterom do v. 1,5 m
1.23	počítačové učebňa - ZŠ	37,0	PVC podlaha	výperná omietka	výperná omietka s obrúbeným náterom do v. 1,5 m
1.24	učebňa hudobnej výchovy - ZŠ	56,5	PVC podlaha	výperná omietka	výperná omietka s obrúbeným náterom do v. 1,5 m
1.25	sklad učebných pomôcok - ZŠ	10,6	PVC podlaha	výperná omietka	výperná omietka s obrúbeným náterom do v. 1,5 m



Legenda materiálov :

- pôvodné konštrukcie
- navrhované konštrukcie z tvárnic Ytong, alt. Porfix hr. 100, 125, 150, 375 mm
- sadrokartónová priečka hr. 80 mm
- plochy s keramickou dlažbou
- ohraničenie priestorov škôlky

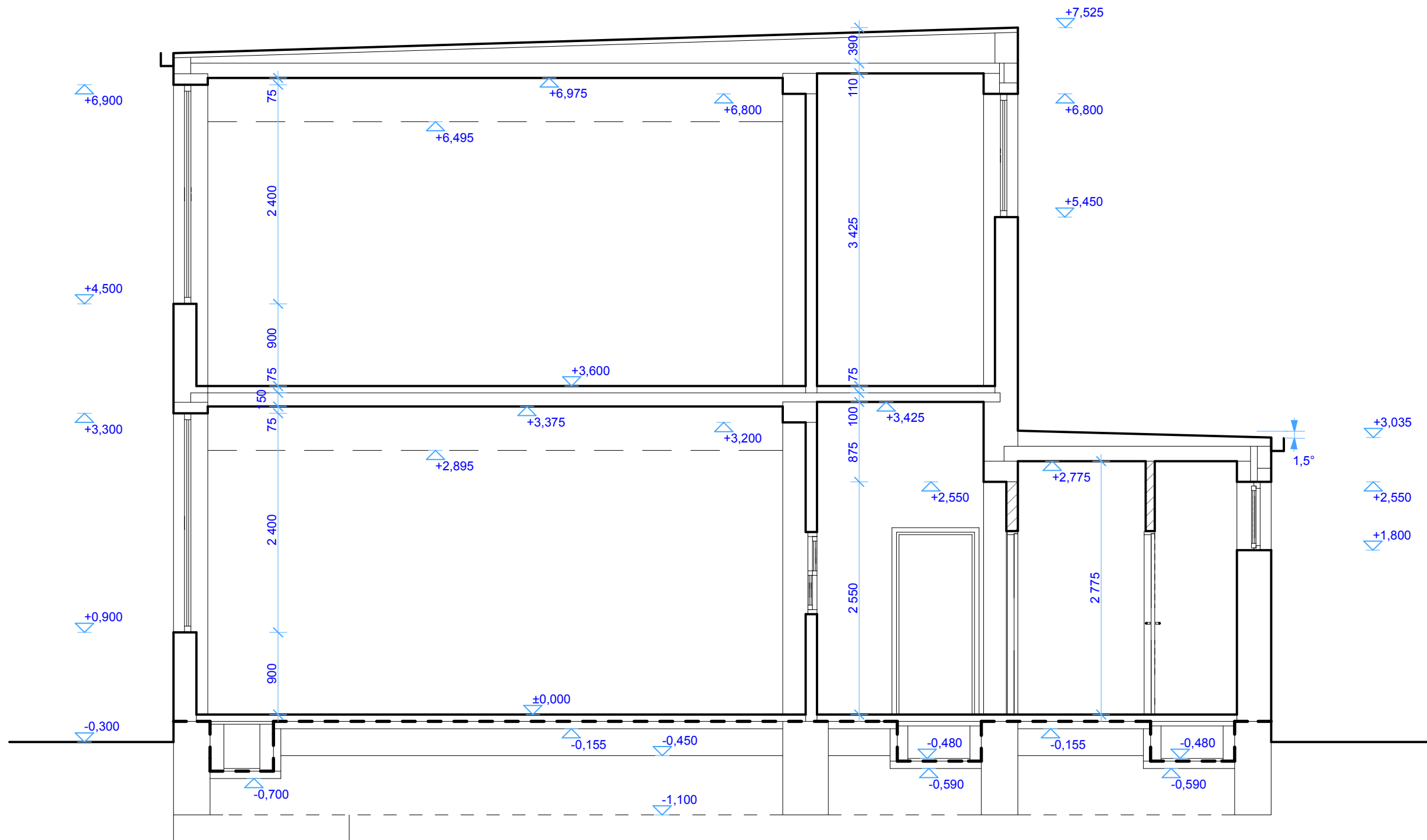
PROJEKT:	Arch-01 s.r.o.	ARCH	
PROJEKTANT:	Ing.arch. Martin Čurilla		
INVESTOR:	Základná škola Komenského 6 053 61 Spišské Vlachy	Železničná 28, 053 61 Spišské Vlachy	
MIESTO STAVBY:	Spišské Vlachy, parc. č.	OBSAH VÝKRESU	
FORMÁT:	3xA4	Pódorys 1.NP - návrh riešenia	
DÁTUM:	5/2015	STAVBA	
STUPEŇ PD:	ohlasenie stavby	Vytvorenie prevádzky materskej školy v priestoroch základnej školy na ul. Komenského 6 v Spišských Vlachoch.	
MIERKA:	1:50	VÝKRES Č. 2	



Legenda materiálov :

	pôvodné konštrukcie
	navrhované konštrukcie z tvárníc Ytong, alt. Porfix hr. 100, 125, 150, 375 mm

PROJEKT:	Arch-01 s.r.o.
PROJEKTANT:	Ing.arch. Martin Čurilla
INVESTOR:	Základná škola Komenského 6 053 61 Spišské Vlachy
MIESTO STAVBY:	Spišské Vlachy, parc. č.
FORMÁT	3xA4
DÁTUM	5/2015
STUPEŇ PD	ohlášenie stavby
MIERKA	1:50

ARCH  s.r.o.
 Železničná 28, 053 61 Spišské Vlachy

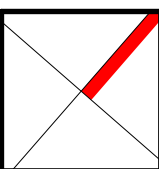

OBSAH VÝKRESU
 Rez B-B_návrh riešenia

STAVBA **Vytvorenie prevádzky materskej školy v priestoroch základnej školy na ul. Komenského 6 v Spišských Vlachoch.**

VÝKRES Č.
4