



Materiál

na zasadnutie Mestské zastupiteľstvo v Spišských Vlachoch

Vec: Predaj nehnuteľnosti vo vlastníctve mesta Spišské Vlachy - Smolej

Dôvod predloženia:

Bližšie špecifikované
v Dôvodovej správe

Materiál obsahuje:

- I. Dôvodová správa
- II. Návrh uznesenia

Spracoval: Ing. Anna Mnichová

Zodpovedá: JUDr. Ing. Stanislav Kandrik

Predkladá: JUDr. Ing. Stanislav Kandrik

I.

Dôvodová správa

A) Zhodnotenie doterajšieho stavu:

Mesto Spišské Vlachy na základe žiadosti ako aj na základe výzvy na vysporiadanie pozemku zastavaných stavbou oslovilo majiteľov týchto stavieb za účelom vysporiadania pozemku pod stavbami. Štefan Smolej a Mária Smolejová žiadajú mesto o odkúpenie tohto pozemku:

parcela registra „C“ parc. č. 7611/9 vo výmere 110 m², druh pozemku zastavaná plocha, za cenu 31,53,- € / m².

B) Zdôvodnenie novej úpravy:

Vysporiadanie pozemkov

C) Dopad na rozpočet a hospodárenie mesta:

predpokladaný príjem 3 468,30 €

D) Dopad na personálne náklady:

Nie je

E) Potreba úpravy predpisovej základne:

Nie je

F) Dopad na činnosti ostatných orgánov samosprávy mesta:

Nie je

G) Variantné riešenia: (potrebné uviesť výhody a nevýhody jednotlivých variantov)

Nie je

H) Riešenie odporúčané spracovateľom.

Odporúča schváliť prevod majetku zastavaného stavbou vo vlastníctve nadobúdateľa vrátane príľahlej plochy, ktorá svojím umiestnením a využitím tvorí neoddeliteľný celok so stavbou.

II.

N á v r h u z n e s e n i a

k materiálu

Po prerokovaní materiálu **Mestské zastupiteľstvo v Spišských Vlachoch:**

I. schvaľuje:

A. prevod vlastníckeho práva k pozemku vo vlastníctve mesta Spišské Vlachy, ktorý nadobudne do svojho bezpodielového vlastníctva Štefan Smolej a Mária Smolejová, Športová 1287/15, 056 01 Gelnica, vo veľkosti 1/1 k celku, a to nasledujúci novovytvorený pozemok :

parcela registra „C“ parc. č. 7611/9 vo výmere 110 m², druh pozemku zastavaná plocha,

vytvorený Geometrickým plánom číslo 11/2022, zo dňa 24.03.2022, vyhotoveného Štefanom Gondom, Lorencova 5, Krompachy, IČO: 40 359 298; tento geometrický plán autorizačne overil dňa 25.03.2022 Ing. Ladislav Tichý, autorizovaný geodet a kartograf, pričom tento geometrický plán bol úradne overený Okresným úradom Spišská Nová Ves, katastrálnym odborom, a to Ing. Daniela Gállová, dňa 04.04.2022 pod číslom 209/2022, za **cenu 31,53,-€ / m²**, v súlade s ustanovením §9a ods. 8 písm. b) zákona č. 138/1991 Zb. o majetku obci v znení neskorších predpisov ide o pozemok zastavaného stavbou vo vlastníctve nadobúdateľa vrátane príľahlej plochy, ktorá svojím umiestnením a využitím tvorí neoddeliteľný celok so stavbou. Svojou polohou a využitím je priamo určený na výkon vlastníckych práv.

B. kúpna cena v celkovej výške **3 468,30 €** bude vyplatená jednorazovo do 30 dní od uzavretia kúpnej zmluvy.

C. v prípade, že nedôjde k podpísaniu kúpnej zmluvy zmluvnými stranami do 3 mesiacov odo dňa prijatia uznesenia Mestského zastupiteľstva v Spišských Vlachoch, týkajúceho sa predaja nehnuteľnosti, stratí uznesenie platnosť.

II. ukladá:

oprávnenému zamestnancovi MsÚ Spišské Vlachy zabezpečiť všetky potrebné kroky k naplneniu kúpno-predajnej zmluvy.

7610/2

7828/1

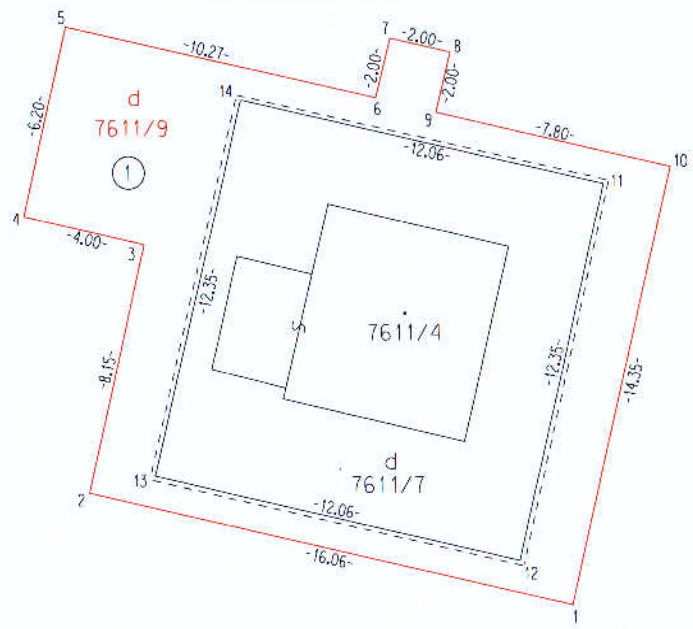
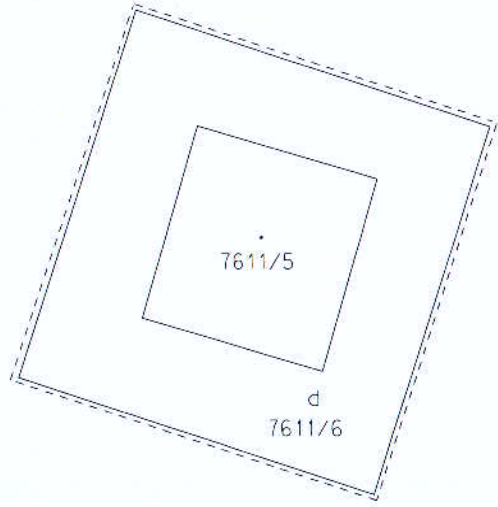
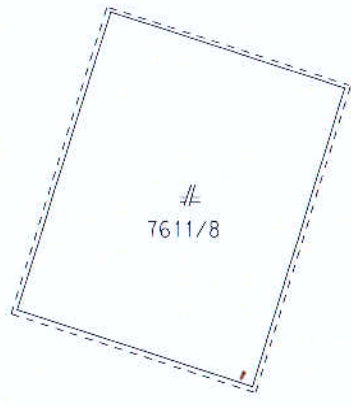

7611/1
(7611)

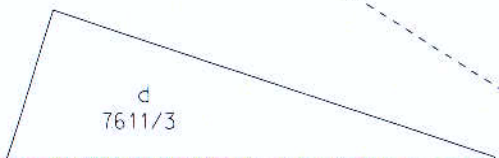

7682/4