



M a t e r i á l

na zasadnutie Mestského zastupiteľstva v Spišských Vlachoch

Vec: Návrh na prenájom nehnuteľnosti vo vlastníctve mesta Spišské Vlachy - Balíkovo

Dôvod predloženia:

Bližšie špecifikované
v Dôvodovej správe

Materiál obsahuje:

I. Dôvodová správa
II. Návrh uznesenia

Spracoval: Ing. Anna Mnichová

Zodpovedá: JUDr. Adriana Tkáčová

Predkladá: JUDr. Adriana Tkáčová

I.

D ô v o d o v á s p r á v a

Predmetom predkladaného materiálu je

A) Zhodnotenie doterajšieho stavu:

Spoločnosť Slovak Parcel Service s.r.o požiadala o prenájom pozemku o výmere 1 m² parcely C KN 2095/3 na umiestnenie samoobslužného boxu Balíkovo, ktorý je napájaný externou batériou a je vybavený solárnymi panelmi. Komisia odporúča umiestnenie samoobslužného boxu Balíkovo na ul. 9. mája, parcela C KN 2095/3, vedľa boxu Paketa. Žiadateľ s umiestnením súhlasí.

B) Zdôvodnenie novej úpravy:

C) Dopad na rozpočet a hospodárenie mesta:

predpokladaný príjem 1,20 € / rok

D) Dopad na personálne náklady:

E) Potreba úpravy predpisovej základne:

F) Dopad na činnosti ostatných orgánov samosprávy mesta:

G) Variantné riešenia: (potrebné uviesť výhody a nevýhody jednotlivých variantov)

H) Riešenie odporúčané spracovateľom

Odporúča schváliť zámer predaja formou osobitného zreteľa podľa § 9aa ods. 2 písm. e) zákona č. 138/1991 Zb. o majetku obcí v znení neskorších predpisov a v súlade s § 23 ods. 3 písm. a) a ods. 4 písm. c) Zásad hospodárenia a nakladania s majetkom mesta Spišské Vlachy.

II.

N á v r h u z n e s e n i a

k materiálu

Po prerokovaní materiálu **Mestské zastupiteľstvo v Spišských Vlachoch:**

I. schvaľuje:

zámer prenajať časť nehnuteľnosti vo vlastníctve mesta Spišské Vlachy o veľkosti 1m² nachádzajúcej sa na par. č. 2095/3, parcele registra „C“ – zastavaná plocha a nádvorie, zapísaná na LV č. 1, v k. ú. Spišské Vlachy (podľa nákresu), nájomcovi: Slovak Parcel Service s.r.o, Senecká cesta 1, 900 28 Ivanka pri Dunaji, IČO: 31 329 217, za nájomné vo výške 1,20 EUR s DPH/rok na dobu neurčitú z dôvodu, že ide o prípad hodný osobitného zreteľa podľa § 9aa ods. 2 písm. e) zákona č. 138/1991 Zb. o majetku obcí v znení neskorších predpisov a v súlade s § 23 ods. 3 písm. a) a ods. 4 písm. c) Zásad hospodárenia a nakladania s majetkom mesta Spišské Vlachy, keďže ide o prenájom pozemku s malou výmerou nepresahujúcou 50 m² a zároveň podporu všeobecne prospešného účelu.

II. ukladá:

oprávnenému zamestnancovi MsÚ zabezpečiť zverejnenie zámeru predaja majetku z dôvodu hodného osobitného zreteľa podľa § 9aa ods. 2 písm. e) bod 1, 3 zákona č. 138/1991 Zb. o majetku obcí v znení neskorších predpisov.



NÁJOMNÁ ZMLUVA a umiestnenie Boxu balíkovo

podľa § 663 a nasl. zákona č. 40/1964 Zb. Občianskeho zákonníka v znení neskorších predpisov (ďalej len „**Občiansky zákonník**“) a podľa § 269 ods. 2 zákona č. 513/1991 Zb. Obchodného zákonníka v znení neskorších predpisov (ďalej len „**Obchodný zákonník**“)
(ďalej len ako „**Zmluva**“)

m e d z i:

PRENAJÍMATEĽ:

Názov: **Mesto Spišské Vlachy**
Adresa: SNP 34
053 61 Spišské Vlachy
IČO: 00329657
Bank. spojenie: Prima banka Slovensko a.s., pobočka Spišská Nová Ves
IBAN: SK64 5600 0000 0034 4002 1001
V zastúpení: Vladimír Baloga, primátor mesta
e-mail: primator@spisskevlachy.sk
(ďalej len ako „**Prenajímateľ**“)

a

NÁJOMCA:

Obchodné meno: **Slovak Parcel Service s.r.o.**
so sídlom: Senecká cesta 1
900 28 Ivanka pri Dunaji
IČO: 31 329 217
IČ DPH: SK2020351993
DIČ: 2020351993
Bank. spojenie:
IBAN:
Zapísaná: V Obchodnom registri Mestského súdu Bratislava III, oddiel: Sro,
vložka č.: 3215/B
Konateľ: Mgr. Ján Ľurek
V zastúpení Ing. Matej Puvák, koná na základe poverenia
(ďalej len ako „**Nájomca**“)

(Prenajímateľ a Nájomca ďalej spoločne aj len ako „**Zmluvné strany**“ alebo jednotlivito „**Zmluvná strana**“ v príslušnom gramatickom tvare.)

ČI. I PREDMET ZMLUVY

- 1.1 Prenajímateľ je výlučným vlastníkom alebo osobou, ktorá má užívacie právo k pozemku o výmere 1 m², zapísanej na LV č. 1, nachádzajúcej sa na parcele č. 2095/3, druh pozemku zastavaná plocha a nádvorie, parcely registra „C“, vedenom Okresným úradom Spišská Nová Ves, katastrálny odbor, mesto Spišské Vlachy, katastrálne územie Spišské Vlachy, (ďalej len „**Predmet Nájomu**“). Predmet Zmluvy sa nachádza na adrese: Ul. 9. mája, Spišské vlachy, **vo výmere 1 m²**. Neoddeliteľnou súčasťou tejto Zmluvy je Príloha č. 1, ktorá znázorňuje špecifikáciu umiestnenia Boxu balíkovo a technické parametre Boxu balíkovo.
- 1.2 Za podmienok dohodnutých v tejto Zmluve Prenajímateľ prenecháva Nájomcovi Predmet Zmluvy do užívania za účelom uvedených v bode 1.3 tejto Zmluvy, s čím Nájomca súhlasí a Nájomca sa zaväzuje zaplatiť Prenajímateľovi nájomné v sume a za podmienok uvedených v čl. IV Nájomné tejto Zmluvy (ďalej len „**Nájomné**“).
- 1.3 Nájomca je oprávnený Predmet Zmluvy užívať, a to za účelom umiestnenia, prevádzkovania, servisu a prípadnej obmeny Boxu balíkovo slúžiaceho k vydávaniu zásielok tretím osobám a poskytovaniu ďalších služieb, ktoré Nájomca ako poštový podnik ponúka (ďalej len „**Box balíkovo**“).
- 1.4 Pre vylúčenie akýchkoľvek pochybností za Box balíkovo sa považuje zariadenie, ktoré slúži na vkladanie a vybratie zásielok. Box balíkovo je napájaný externou batériou a je vybavený solárnymi panelmi.
- 1.5 Zmluvné strany sa dohodli, že Box balíkovo musí byť umiestnený na vhodnom pozemku. Pod vhodným pozemkom sa rozumie spevnená vodorovná plocha, ktorá je schopná udržať väčšiu váhu bez toho, aby



sa priestor pod ňou prepadal alebo inak znehodnocoval a tento priestor musí byť dostupný verejnosti 24 hodín / 7 dní v týždni, a zároveň toto miesto bude mať prístup k slnečnej energii.

ČI. II

PRÁVA A POVINNOSTI PRENAJÍMATEĽA

2.1 Prenajímateľ je povinný najmä:

2.1.1 zabezpečiť nerušené užívanie predmetu Nájmu k dohodnutému účelu a zabezpečiť pokojný a ničím nerušený prístup k predmetu Nájmu Nájomcovi a tretím osobám nepretržite, tzn. 24 hodín denne, 7 dní v týždni (tzn. že ak je areál oplotený, Prenajímateľ je povinný neuzamykať tento areál a/alebo neumiestňovať zábrany a/alebo predmety, ktoré by bránili plynulému prístupu a otvoreniu jednotlivých priečinkov Boxu balíkovo a pod.).

2.1.2 informovať Nájomcu bezodkladne v prípade, kedy nie je z dôvodu na strane Prenajímateľa možné dočasne umiestniť Box balíkovo na vopred dohodnutom mieste alebo dôjde k zmene umiestnenia predmetu Nájmu. V uvedenom prípade je Prenajímateľ povinný umožniť Nájomcovi umiestniť Box balíkovo na inom vhodnom pozemku podľa špecifikovaných kritérií uvedených v bode 1.5 tejto Zmluvy, v blízkosti do 50 m od predmetu Nájmu, a to za rovnakých podmienok ako sú dojednané v zmluve (napr. havarijný stav na strane Prenajímateľa pri výkope inžinierskych sietí a pod.).

Prenajímateľ nie je oprávnený s Boxom balíkovo akokoľvek manipulovať, tzn. premiestňovať Box balíkovo bez vedomia a písomného súhlasu Nájomcu, poškodzovať Box balíkovo alebo iným spôsobom do Boxu balíkovo zasahovať. Prenajímateľ je povinný o týchto skutočnostiach bezodkladne informovať Nájomcu, v prípade, že Prenajímateľ Nájomcu nebude informovať a svojvoľne zasiahne do Boxu balíkovo, Prenajímateľ zodpovedá za škodu spôsobenú na Boxe balíkovo v plnom rozsahu.

2.1.3 informovať Nájomcu v prípade zistenia poškodenia Boxu balíkovo a/alebo v prípade nefunkčnosti Boxu balíkovo (napr. ak Prenajímateľ bol bezprostredným svedkom vandalizmu na Boxe balíkovo a/alebo si všimol nefunkčnosť Boxu balíkovo).

2.1.4 nezasahovať do funkčnosti Boxu balíkovo, ak Boxu balíkovo je vybavený solárnymi panelmi, (napr. Prenajímateľ nie je oprávnený tieto solárne panely akokoľvek prekryvať),

2.1.5 odovzdať Nájomcovi Predmet Nájmu spôsobilý na dohodnuté užívanie najneskôr v dohodnutý deň určený v tejto Zmluve. O odovzdaní Predmetu nájmu spíšu Zmluvné strany preberací protokol podľa vzoru uvedeného v Prílohe č. 2 k tejto Zmluve.

2.1.6 oznámiť písomne Nájomcovi zmenu vlastníka Predmetu Nájmu do 3 pracovných dní od vydania rozhodnutia o povolení vkladu. Zmluvné strany sa dohodli, že v tomto prípade je Nájomca oprávnený od Zmluvy odstúpiť.

2.2 Prenajímateľ sa zaväzuje, že počas celej doby trvania tejto Zmluvy bude k Boxu balíkovo zabezpečený prístup pre chodcov a z verejnej komunikácie motorovým vozidlom. V prípade porušenia záväzku Prenajímateľa podľa predchádzajúcej vety tohto bodu Zmluvy alebo ak sa toto vyhlásenie Prenajímateľa preukáže ako nepravdivé, Nájomca je oprávnený od Zmluvy odstúpiť.

2.3 Prenajímateľ vyhlasuje a ručí, že je výlučným vlastníkom alebo osobou, ktorá má užívacie právo k príslušným pozemkom, cez ktoré je zabezpečený prístup Nájomcu k Predmetu Zmluvy. V prípade porušenia vyhlásenia Prenajímateľa podľa predchádzajúcej vety tohto bodu Zmluvy alebo ak sa toto vyhlásenie Prenajímateľa preukáže ako nepravdivé, Nájomca je oprávnený od Zmluvy odstúpiť.

2.4 Prenajímateľ berie na vedomie, že branding Boxu balíkovo určuje výlučne Nájomca. Nájomca je oprávnený kedykoľvek počas trvania zmluvy branding Boxu balíkovo zmeniť alebo vymeniť Box balíkovo za iný.

2.5 Prenajímateľ vyhlasuje, že ku dňu podpisu tejto Zmluvy:

2.5.1 neexistujú žiadne záložné práva, iné práva alebo záväzky tretích osôb týkajúce sa Predmetu nájmu,

2.5.2 proti Prenajímateľovi ohľadne Predmetu nájmu nedošlo k uplatneniu žiadnych nárokov akéhokoľvek druhu alebo povahy, podaniu žaloby, začatiu súdneho, správneho alebo rozhodcovského konania, vyšetrovaniu, či už pred súdom, orgánmi štátnej správy, samosprávy alebo rozhodcovským súdom takéto nároky a konania nehrozia ani v budúcnosti;

2.5.3 všetky povolenia, licencie a iné vyžadované oprávnenia na nakladanie s Predmetom nájmu vyplývajúce z platných právnych predpisov vrátane prepisov týkajúcich sa ochrany životného prostredia, sú platné a účinné a účinné v deň podpisu a ostanú počas trvania Zmluvy;

2.5.4 nebolo vydané žiadne rozhodnutie ani vyhlásenie orgánov štátnej správy alebo samosprávy spôsobilé znemožniť alebo obmedziť riadne užívanie Predmetu nájmu Nájomcom.



- 2.5.5 Prenajímateľ je povinný zabezpečiť, aby všetky prehlásenia a záruky uvedené v bode 2.5 tejto Zmluvy, ostali platné a pravdivé počas celého trvania Zmluvy, inak je Nájomca oprávnený odstúpiť od Zmluvy s účinnosťou od doručenia písomného prejavu o odstúpení Prenajímateľovi.
- 2.6 Prenajímateľ prehlasuje, že si je vedomý toho, že Box balíkovo je označený logom Nájomcu, resp. ochrannou známkou SPS, nezakladá žiadne právo toto logo, príp. ochrannú známku Nájomcu užívať iným spôsobom, ako to určuje táto Zmluva.

ČI. III PRÁVA A POVINNOSTI NÁJOMCU

- 3.1 **Nájomca** je povinný najmä:
- 3.1.1 umiestniť Box balíkovo na vopred určené miesto v zmysle tejto Zmluvy,
 - 3.1.2 informovať písomne Prenajímateľa 3 dni vopred pred plánovaným umiestnením Box balíkovo, pričom Prenajímateľ je povinný poskytnúť Nájomcovi potrebnú súčinnosť (najmä nie však len prístup k predmetu Nájomu s potrebnou technikou),
 - 3.1.3 inštalovať Box balíkovo s náležitou odbornou starostlivosťou, tak aby neprišlo k poškodeniu okolia s ohľadom na životné prostredie,
 - 3.1.4 zabezpečovať bezchybný technický stav Boxu balíkovo (napr. servis a údržba Boxu balíkovo),
 - 3.1.5 nahradiť škodu spôsobenú Prenajímateľovi, ak Box balíkovo preukázateľne poškodí majetok alebo budovu Prenajímateľa z dôvodu neodborného osadenia Boxu balíkovo a Box balíkovo sa prevráti a pod. Toto ustanovenie sa nebude aplikovať v prípade vyskytnutia vyššej moci (napr. silné víchrice, prírodná katastrofa, zemetrasenie, záplavy a pod.),
 - 3.1.6 vrátiť (odovzdať) Predmet nájmu v takom stave, v akom mu bol odovzdaný na začiatku nájmu, s prihliadnutím na bežné opotrebenie, pokiaľ sa Zmluvné strany písomne nedohodnú inak.
 - 3.1.7 riadne a včas uhradiť Nájomné v dohodnutej výške podľa tejto Zmluvy.

ČI. IV NÁJOMNÉ

- 4.1 Nájomca sa zaväzuje uhrádzať Nájomné na účet Prenajímateľa uvedený v záhlaví tejto Zmluvy vo výške **1,- Eur bez DPH ročne** (ďalej len ako „Nájomné“).
- 4.2 Zmluvné strany sa dohodli, že Nájomné sa bude uhrádzať vopred. Pre vylúčenie akýchkoľvek pochybností sa Zmluvné strany dohodli, že Nájomcovi vzniká povinnosť uhrádzať Nájomné až odo dňa umiestnenia predmetu Nájomu. Výška prvého nájomného sa odvíja od skutočnosti, či predmet Nájomu bol využitý plný kalendárny mesiac, v prípade, že nie, bude vystavená faktúra na alikvotnú čiastku.
- 4.3 Vystavená faktúra musí spĺňať náležitosti daňového dokladu predpísané zákonom. Nájomca si vyhradzuje právo uhradiť len faktúru, ktorá je vystavená na základe dodaného podkladu pre fakturáciu a zhoduje sa s týmto podkladom.
- 4.4 Prenajímateľ doručí elektronickú faktúru Nájomcovi elektronicky prostredníctvom e-mailu v PDF formáte na adresu: **balikovo@sps-sro.sk**. Jeden e-mail môže obsahovať maximálne 1 (jednu) PDF elektronickú faktúru, maximálna veľkosť e-mailu je 10 MB. Elektronická faktúra PDF musí byť pridaná ako príloha k e-mailu. Prílohy k elektronickej faktúre sa nesmú odosielať ako samostatný súbor. Príloha k elektronickej faktúre (napr. dodací list, súpis služieb, akceptačný protokol atď.) musia byť súčasťou faktúry. Žiadne ďalšie prílohy (JPG, GIF atď.) nesmú byť v e-maile (aj v podpise), z bezpečnostných dôvodov budú zamietnuté. Prenajímateľ udeľuje explicitný súhlas so zasielaním elektronickej faktúry na uvedenú e-mailovú adresu.

ČI. V TRVANIE ZMLUVY

- 5.1 Táto Zmluva sa uzatvára na dobu **neurčitú**.
- 5.2 Zmluvné strany sa dohodli, že túto Zmluvu môžu Zmluvné strany písomne ukončiť z nasledovných dôvodov:
- 5.2.1 dohodou;
 - 5.2.2 výpoveďou s trojmesačnou výpovednou lehotou, ktorá začína plynúť prvým dňom nasledujúceho kalendárneho mesiaca po jej doručení druhej Zmluvnej strane;
 - 5.2.3 odstúpením od Zmluvy, a to za podmienok určených Obchodným zákonníkom pre podstatné a nepodstatné porušenie Zmluvy alebo ak to vyplýva z iných kogentných všeobecne záväzných právnych predpisov;



5.2.4 zánikom Zmluvnej strany bez právneho nástupcu.

- 5.3 V prípade opakovaného alebo podstatného porušenia zmluvných povinností niektorou zo Zmluvných strán je druhá Zmluvná strana oprávnená od Zmluvy odstúpiť s účinnosťou od okamihu doručenia písomného oznámenia o odstúpení od Zmluvy s uvedením jeho dôvodov, zaslaného doporučené druhej Zmluvnej strane. **Podstatným porušením** na strane **Prenajímateľa** sa rozumie svojvoľné premiestnenie Boxu balíkovo, zamedzenie prístupu k Boxu balíkovo a prekrytie solárnych panelov. **Podstatným porušením** na strane **Nájomcu** sa považuje neuhradenie faktúry v lehote splatnosti.

ČI. VI ZÁVEREČNÉ USTANOVENIA

- 6.1 Táto Zmluva nadobúda platnosť a účinnosť dňom jej podpisu oboma Zmluvnými stranami. Zmluvné strany berú na vedomie, že táto Zmluva podlieha zverejneniu v Centrálnom registri zmlúv v zmysle § 5a zákona č. 211/2000 Z. z. o slobodnom prístupe k informáciám a o zmene a doplnení niektorých zákonov v znení neskorších predpisov (zákon o slobode informácií). Podľa § 47a Občianskeho zákonníka je Zmluva účinná dňom nasledujúcim po dni jej zverejnenia.
- 6.2 Táto Zmluva je vyhotovená v dvoch rovnopisoch s platnosťou originálu, z ktorých každá Zmluvná strana obdrží jedno vyhotovenie.
- 6.3 Ak ktorékoľvek ustanovenie tejto Zmluvy je alebo sa stane neplatným alebo nevykonateľným, neovplyvní to zákonosť, platnosť zostávajúcich ustanovení tejto Zmluvy, s výnimkou ak by dôležitosť alebo iné okolnosti vzťahujúce sa na neplatné ustanovenie znamenali, že dané ustanovenie nie je možné oddeliť od zostávajúcich ustanovení. Ak bude ktorékoľvek ustanovenie (alebo jeho časť) neplatné, toto ustanovenie bude platiť s takými zmenami, ktoré spôsobia jeho platnosť s účinkom, ktorý sa bude najviac podobáť pôvodnému ustanoveniu. Zmluvné strany sa zaväzujú vykonať všetky kroky, ktoré sú nevyhnutné na dosiahnutie tohto účelu.
- 6.4 Túto Zmluvu je možné meniť alebo dopĺňať výlučne iba v písomnej podobe, a to vo forme písomných očíslovaných dodatkov odsúhlasených a podpísaných oboma Zmluvnými stranami, konajúcimi prostredníctvom ich štatutárnych orgánov alebo splnomocnených zástupcov, ak z kogentných všeobecne záväzných právnych predpisov alebo z tejto Zmluvy nevyplýva výslovne inak.
- 6.5 Táto Zmluva a právny vzťah ňou založený sa riadi právnym poriadkom Slovenskej republiky. Právne vzťahy neupravené touto Zmluvou sa spravujú príslušnými ustanoveniami Občianskeho a Obchodného zákonníka. Zmluvné strany sa dohodli, že použitie akéhokoľvek ustanovenia ktoréhokoľvek právneho predpisu Slovenskej republiky, ktoré nie je kogentné, je výslovne vylúčené v rozsahu, v ktorom by jeho použitie mohlo meniť význam alebo účel ktoréhokoľvek ustanovenia tejto Zmluvy.
- 6.6 Zmluvné strany sa zaväzujú, že všetky spory vyplývajúce z tejto Zmluvy budú prednostne riešiť vzájomnou zmierlivou dohodou. Na riešenie prípadných sporov z tejto Zmluvy sú príslušné slovenské súdy.
- 6.7 Zmluvné strany vyhlasujú, že si túto Zmluvu pred jej podpísaním prečítali, jej obsahu porozumeli a na znak toho, že obsah tejto zmluvy zodpovedá ich skutočnej a slobodnej vôli, ju podpísali.
- 6.8 Neoddeliteľnou súčasťou tejto Zmluvy sú nasledovné prílohy:
6.8.1 Zakreslenie Predmetu nájmu a špecifikácia Boxu balíkovo
6.8.2 Preberací protokol

V _____, dňa __. __. 2023

Prenajímateľ:

Nájomca:

Obec/mesto

Ing. Matej Puvák
Prevádzkový riaditeľ
Slovak Parcel Service s.r.o.



Príloha č. 1 k Nájomnej zmluve o umiestnenie samoobslužného boxu

Výmera boxu Balíkovo: 1m²

Adresa: Hviezdoslavova 294 (pri Coop Jednote), Sídliisko 9. mája , 053 61 Spišské Vlachy

GPS: 48.949290417273325, 20.797414688796167, Podklad: betón, LV: 1

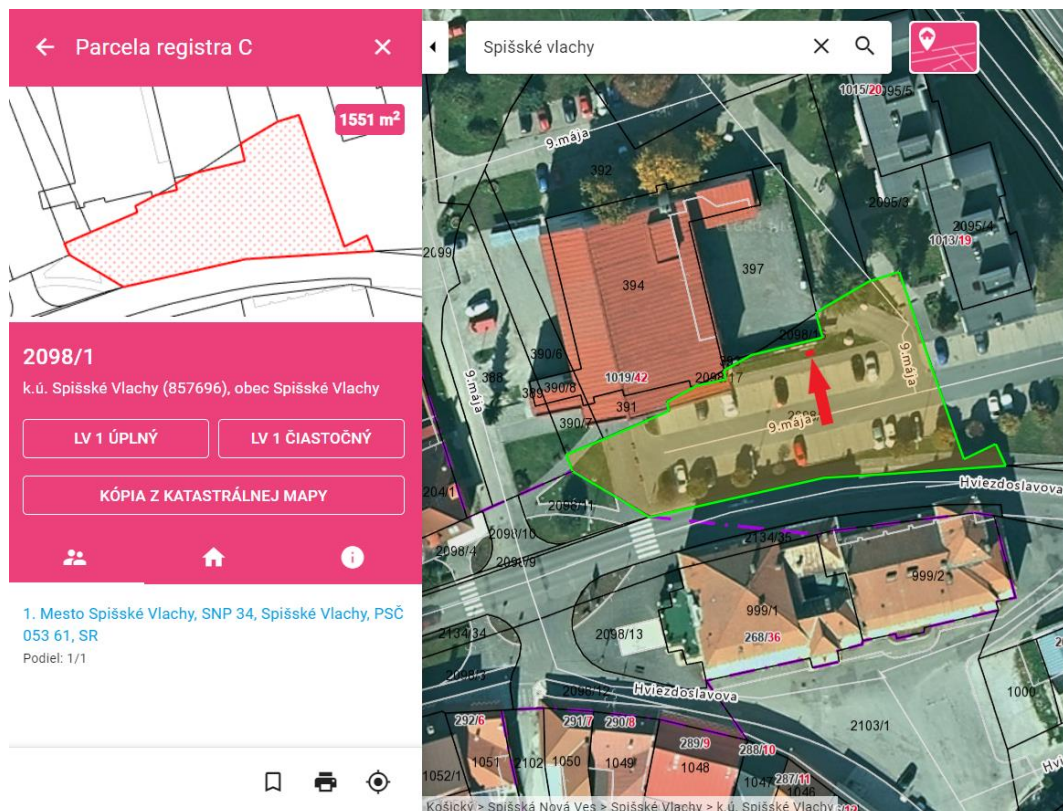

Balíkovo box

technická špecifikácia



Konštrukcia boxu

- Samoobslužný box sa skladá z hardvérových prvkov vrátane tela skrinky, dosky, batérie, solárneho panelu, zámkov a PINPAD.
- Vyrobený z plechu. Materiál je oceľ + elektroforéza + práškové lakovanie
- Farba: antracitová

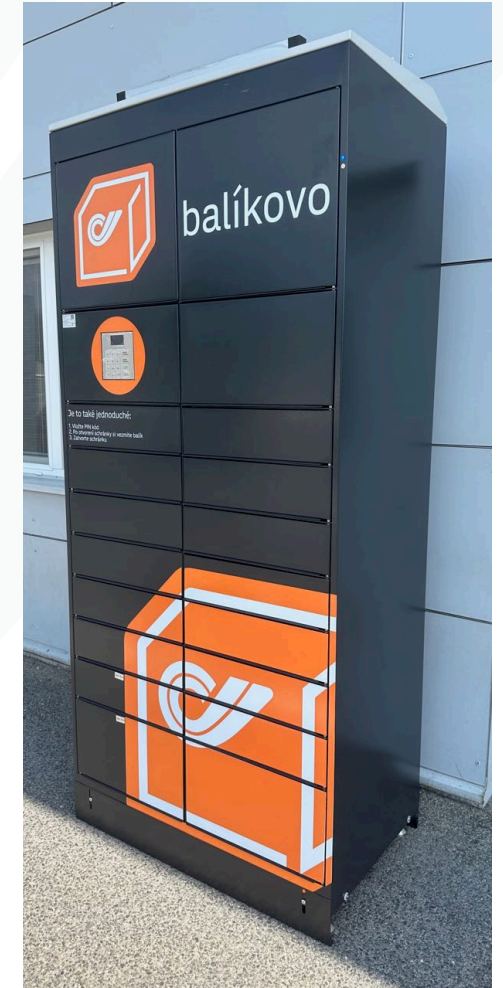

Rozmery boxu

	Vonkajšie rozmery	šírka × výška × hĺbka (mm)		Vnútorne rozmery	šírka × výška × hĺbka (mm)
1	Celkový rozmer	1040 × 2400 × 620	/	/	/
2	Malá schránka	498,5 × 145 × 620	5	Malá schránka	420 × 110 × 550
3	Stredná schránka	498,5 × 285 × 620	6	Stredná schránka	420 × 250 × 550
4	Veľká schránka	498,5 × 285 × 620	7	Veľká schránka	420 × 400 × 550

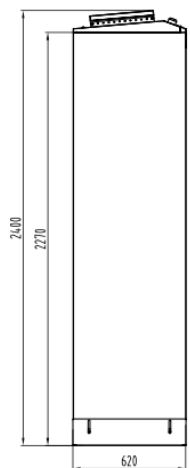
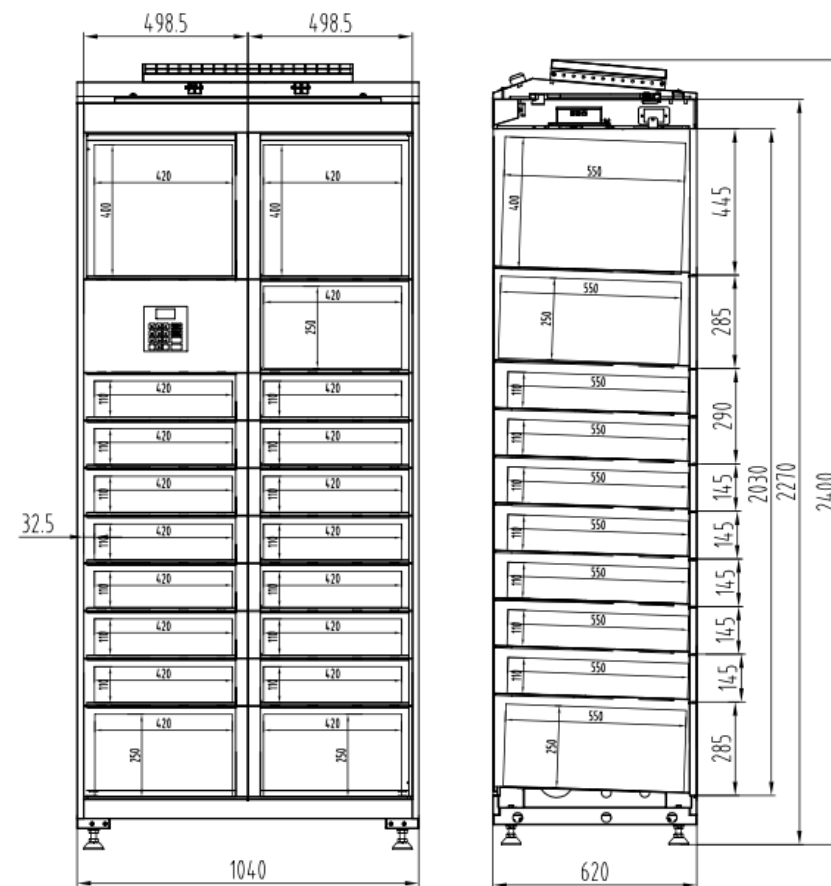

Left side view

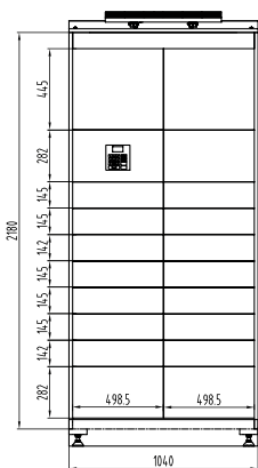

Front view

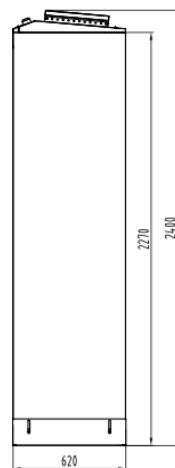

Right side view

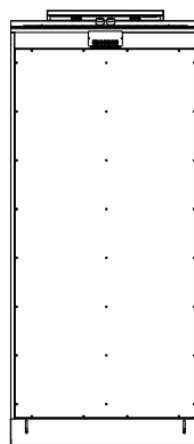

Back view

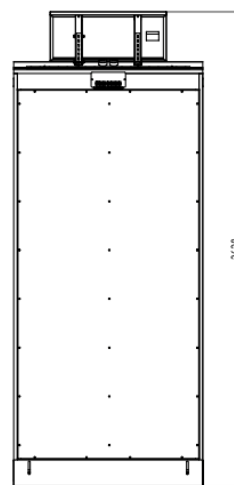

Solar panel at highest position

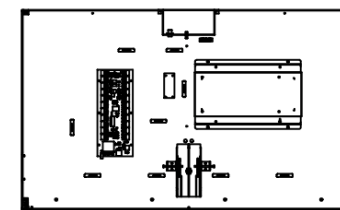

Top view: Maintenance area

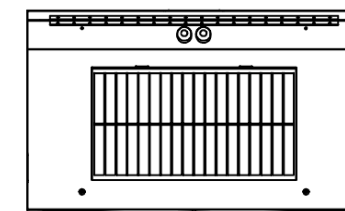

Top view: solar panel

Praktické informácie o boxe



-
- **Box je účinne odolný voči dažďu.**
Do schránok nepretečie dažďová voda, ktorá by poškodila balík. Dažďová voda sa nemôže dostať do oblasti údržby, čo by mohlo poškodiť elektrické časti a spôsobí skrat stroja.



-
- **Box je nehrdzavejúci.** Počas životnosti by na žiadnej časti nemala nastať korózia (okrem poškodení spôsobených ľudským faktorom).



-
- **Závažie je pripevnené k spodnej časti boxu.** Veľkosť 750 × 550 × 50 mm (Š × H × V), vyrobené z betónu (jeho pevnosť nie je menšia ako C20).

Kritériá na inštaláciu

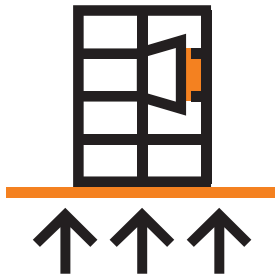

- Plocha musí byť vodorovná, rovnomerná a pevná pre dlhodobé používanie.

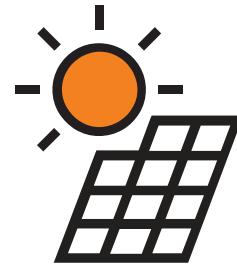

- Neodporúča sa vybrať si miesto, kde je doba vystavenia slnku **menej ako 6 hodín**.

- Sklon umiestnenia nesmie byť väčší ako **8 mm**. Priestor miesta inštalácie by mal byť dostatočne veľký na inštaláciu, používanie a údržbu. Vyžaduje sa minimálna veľkosť šírky 1500 mm, výšky 2800 mm a 1200 mm.

NEVHODNÉ, RIZIKOVÉ MIESTA

príklady:



Proti skleným dverám

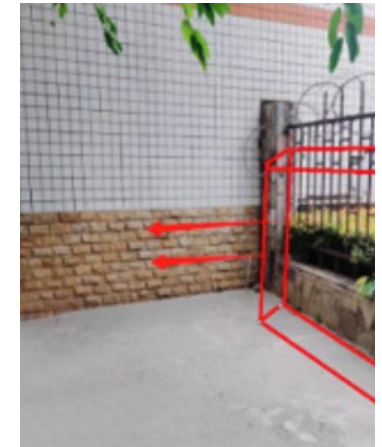

Nepevná stena



Prievan

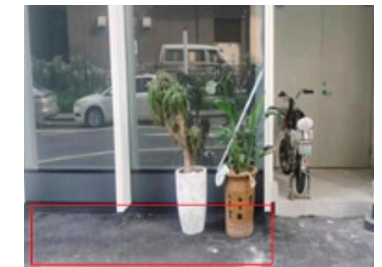

Nerovná plocha / zem